



CONFERENZA DEI SERVIZI DELLA ASL VITERBO



**IL REGISTRO TUMORI
DELLA PROVINCIA DI VITERBO**

Dirigente Medico Responsabile
dott.ssa Angelita Brustolin

Viterbo, giovedì 17 dicembre 2015, Hotel Terme Salus – Pianeta Benessere



REGISTRO TUMORI: DEFINIZIONE ED OBIETTIVI

- I Registri Tumori sono strutture impegnate nella raccolta di informazioni sui malati di cancro, residenti in un determinato territorio
- Per sorvegliare l'andamento dei tumori occorre che qualcuno ricerchi attivamente le informazioni, le registri, le codifichi, le archivi e le renda disponibili per studi e ricerche
- Obiettivi di programmazione sanitaria:
 - monitoraggio dell'andamento dei tumori nella popolazione
 - valutazione dei percorsi diagnostici terapeutici e dell'impatto dei programmi di screening

Fonte: AIRTUM, <http://www.registri-tumori.it/cms/>

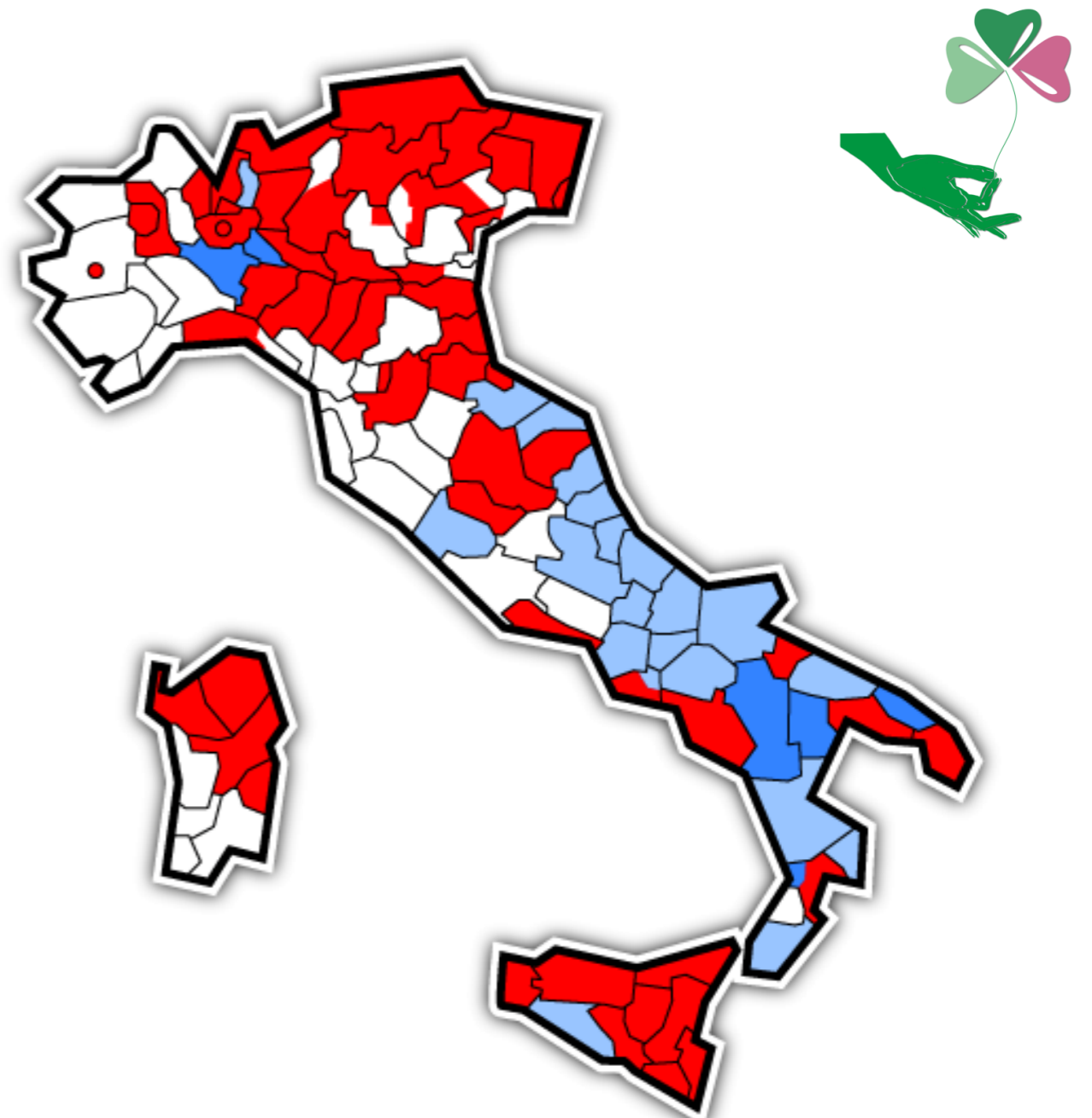

LEGENDA

Aree coperte dai Registri tumori di popolazione

Registri accreditati ■

Registri in fase di accreditamento ■

Registri in attività ■

Aree NON coperte dai Registri tumori di popolazione □



REGISTRO TUMORI: LE FONTI DEI DATI



REGISTRO TUMORI: COME FUNZIONA

**raccolta
rilevazione**

alcune informatizzate:
- SDO
- anatomia patologica
- ...

*altre richiedono
consultazione in loco:*
- cartelle cliniche
- ...

*In futuro imp. puntare
sulla fruibilità dei
flussi informativi
aziendali disponibili*

codifica

**validazione
da parte
dell'
operatore
del registro
tumori**

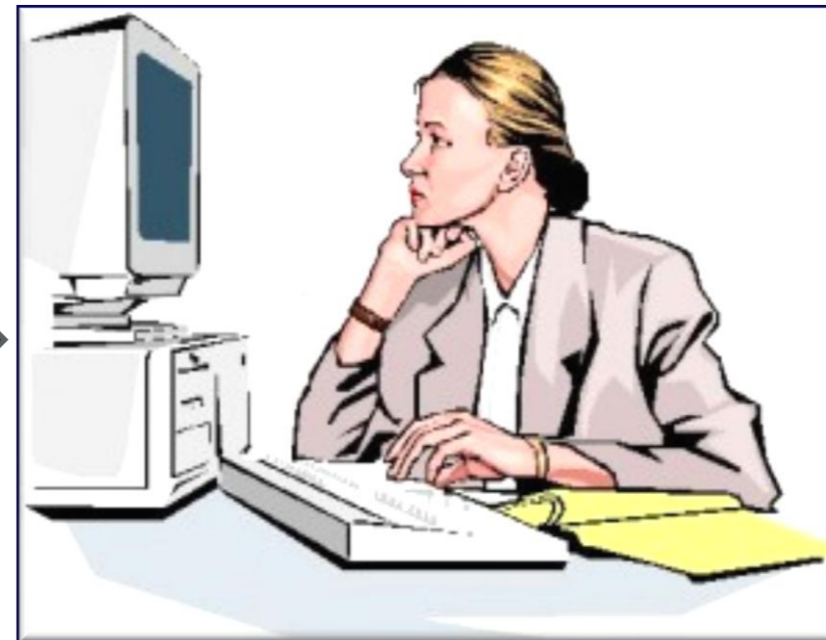

*informatizzazione
ma ... è l'operatore
che sceglie e decide*

**data
base**

**varie
fonti**

*es. tumori benigni,
prevalenti...*



REGISTRO TUMORI DELLA PROVINCIA DI VITERBO

- RTVT è nato nel 2010...riorganizzato nel 2015 ed assegnato al Dipartimento di Prevenzione: la ASL di Viterbo ha di fatto anticipato quanto previsto dalla L. R, n. 7 del 12 giugno 2015
- Il team: 1 medico responsabile, 3 coordinatori infermieri, 2 infermiere, 2 amministrative, 1 tecnico informatico S.I.A ... tutti lavoriamo part-time per RTVT
- completato da aprile ad oggi il quadriennio 2006-2009, indispensabile per accreditamento AIRTUM in fase di avvio ... ora stiamo lavorando sul 2010: raccolti ed esaminati circa 7000 referti istologici/cartelle cliniche e codificati 2251 casi



Viterbo - Casi incidenti di tumore maligno

	maschi	femmine	totale
anni 2006 -2008	3496	2823	6319
anni 2006-2009	4648	3771	8419

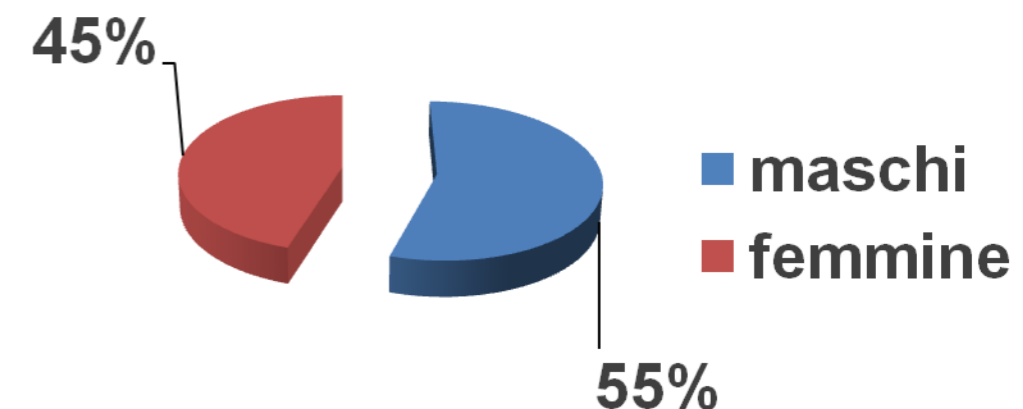

- tumori più frequenti:
 - maschi: prostata (19%)
 - femmine: mammella (28%)



IL TEAM DEL REGISTRO TUMORI DELLA PROVINCIA DI VITERBO

Responsabile: Angelita Brustolin

- Silvia Aniceti
- Lorenzina Fiocchetti
- Simonetta Beggiato
- Patrizia Galeotti
- Anna Capati
- Anna Nami
- Lorenzina Fiocchetti
- Giulietta Schirra
- *operatori informatici:*
Francesco Poleggi dei SI della ASL VT ed Ivan Rashid di AIRTUM
- *consulenti per casi complessi:*
Giovanna Verrico, anatomopatologa e Marco Montanaro, ematologo



GRAZIE